



PIANO del PARCO
Strumenti Attualtivi

Parco Naturale Regionale Fiume Ofanto

QUADRO DI ASSETTO

AMBITO SPAZIALE VALLE dell' OFANTO
(alla scala dell' Ambito Paesaggistico
del PPTR n.4)



Tavola 2

PATTO CITTÀ-CAMPAGNA-FIUME.
Il parco Agricolo Multifunzionale
della Valle dell'Ofanto

LEGENDA

- Parco Fiume Ofanto**
- 1 (Zona centrale)
 - 2 (Fascia di protezione)
 - Opere di difesa antropica (fiume Ofanto)
 - Ambito Paesaggistico n. 4 - Ofanto
- INDIRIZZI SPECIFICI / PROGRAMMI OPERATIVI INTEGRATI**
- A - Canne della Battaglia
 - B - Ponte Romano - Via Tralana - Parco della Transumanza
 - C - Parco delle Miniere di San Samuele di Caferro
 - D - Madonna di Ripalta - Borgo Moschella - Borgo Loconia
 - E - Stazione Rocchetta S. Antonio scalo - Traversa S. Venere
 - F - Derivativo Ofanto - Afan de Rivera e Borgo Santa Chiara
 - G - Lamalunga - Diga Locone
 - H - Farascuso - Camerelle
 - I - Canna Fesca Foce Ofanto
- Patto città campagna PPTR**
- insediamento
 - città compatta
 - periurbano
 - campagna del ristetto
 - campagna abitata
 - campagna profonda
- Nodi plurali (sez. I, art.60)**
-
- Poli attrattori (sez. I, art.61)**
-
- Porte parchi (sez. I, art.66)**
-
- Ambiti provinciali di rigenerazione urbana (sez. I, art.57)**
- BP Parchi e riserve (PPTR)
- Parchi agricoli multifunzionali alla scala provinciale (sez. II, art.68)**
-
- Borghi rurali (sez. II, art.70)**
- UCP Complessi insediativi della riforma fondiaria (PTCP) - art. 51 comma 1.c
 - UCP Complessi insediativi della transumanza (PTCP) - art. 51 comma 1.e
- UCP Trama rurale (PTCP) - comma 1.d
- Reti di terra
 - Interventi di bonifica

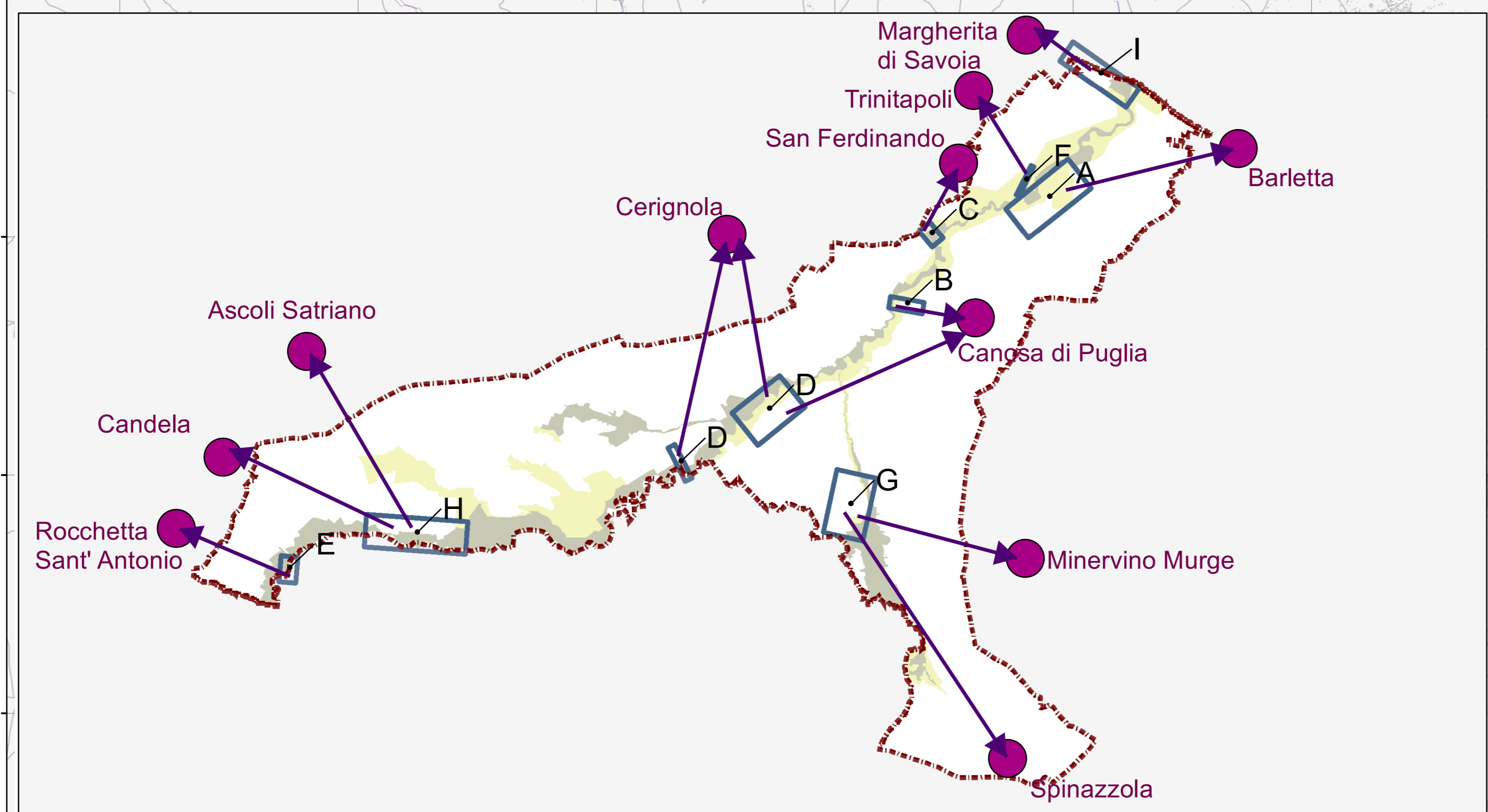
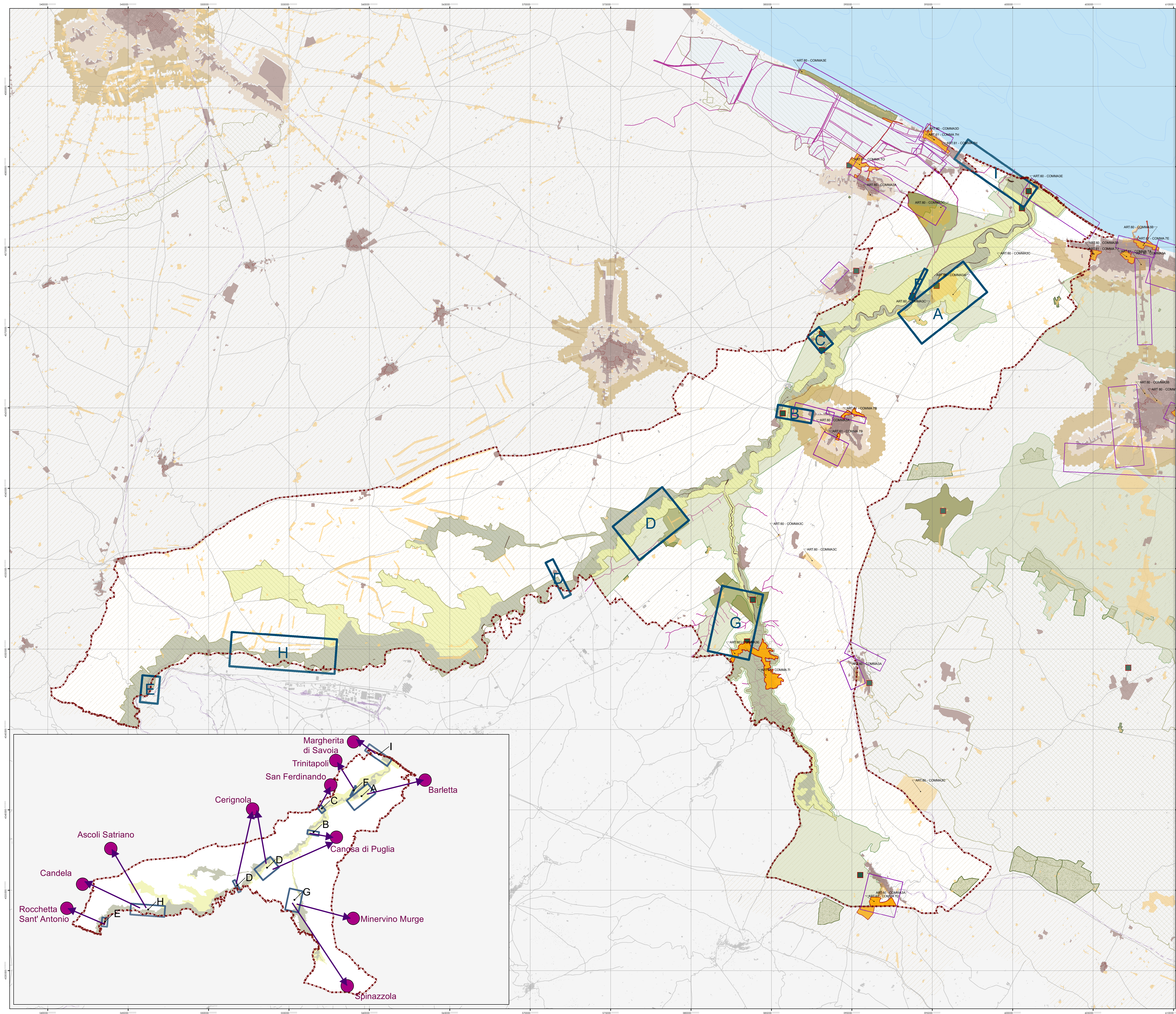

1:75,000